

Coupe A-A'

SITUATION PROJETEE

1:50

LEGENDE GESTION EAUX PLUVIALES

- Eau pluviales
- Eau réutilisée
- Eau vers égouts

LEGENDE MATERIAUX

- Mur existant
- Element à démolir
- Bloc en béton
- Bois
- Croûton léger
- Isolation
- Bloc en béton cellulaire

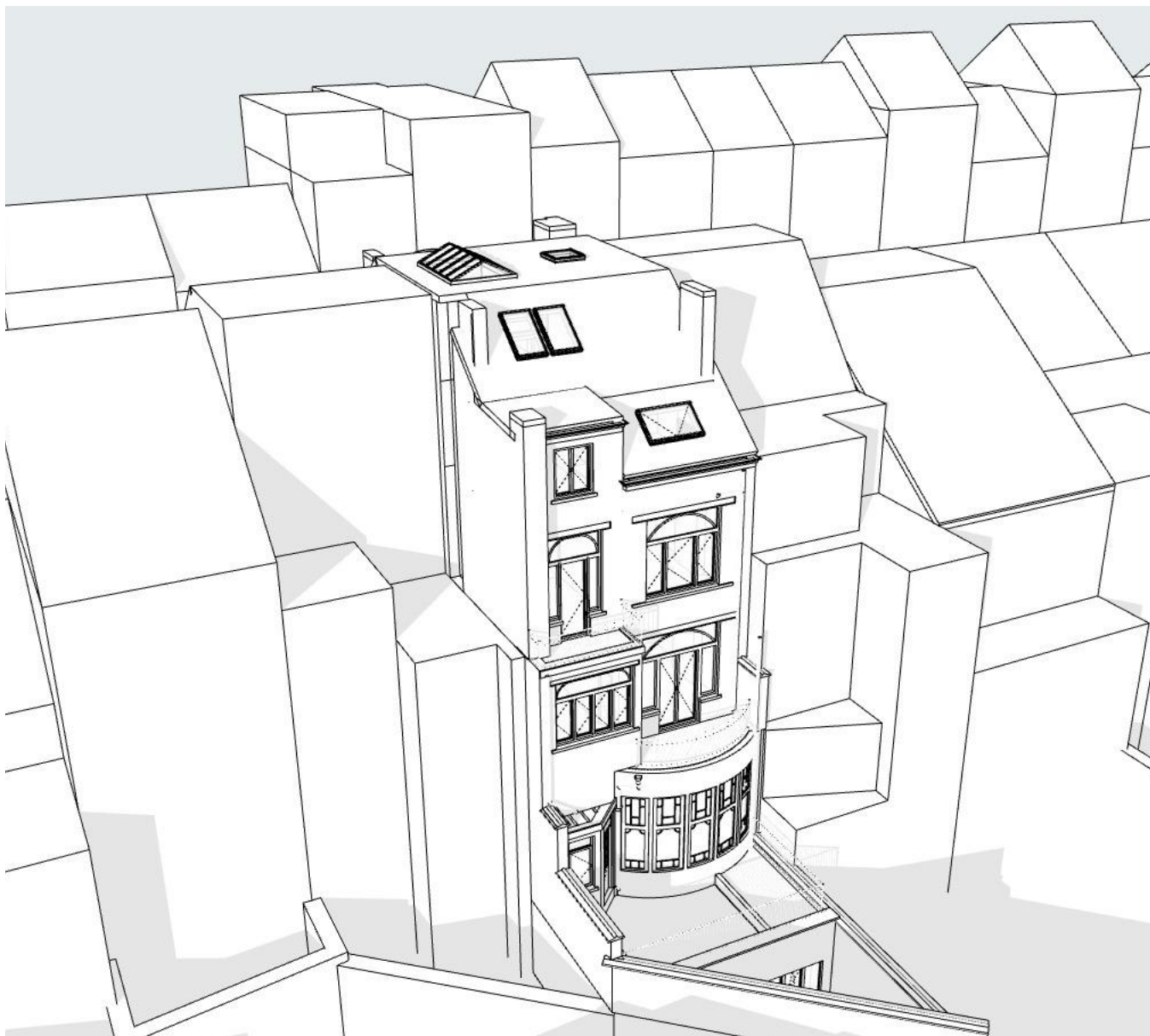
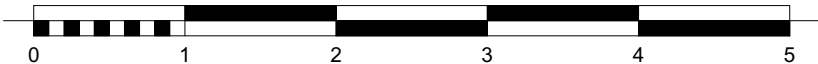

Volumétrie de la façade arrière: situation projetée

Projet

Amenagement d'un duplex au rdc et 1er étage et régularisation d'un appartement au 4ème étage dans un immeuble de 4 logements  
Avenue Eugène Demolder 105,  
1030, Schaerbeek

Maître d'ouvrage

Architecte

## INTRODUCTION DU PERMIS D'URBANISME

SITUATION PROJETEE\_Coupe A-A' (v2)

IND\_V2 (01/08/2025) - Adaptations suivant les remarques de l'avis de réception de dossier incomplet

Tous les documents restent propriété de l'architecte et sont destinés exclusivement à la demande du permis d'urbanisme.  
La responsabilité de l'architecte n'est engagée que s'il est averti par recommandé de la date de début des travaux. E  
Toute reproduction et/ou utilisation sont interdites sans son accord préalable.  
Toutes les mesures sont indicatives et doivent être vérifiées par l'entrepreneur.  
Les éléments en béton armé et en acier ne sont donnés qu'à titre indicatif et sont à exécuter suivant les plans d'un ingénieur spécialisé sous la responsabilité de l'entrepreneur.

Date de diffusion	phase	Echelle	Projet	Date index (v2)	n° de plan	
12/05/2025	PU	1:50	A1023	01/08/2025	09/10	SITUATION PROJETEE_Coupe A-A' (v2)